MEHR PLATZ FÜR DICH!

GUARDI
ZÄUNE - TORE - BALKONE

- Stabil
- Wetterfest
- Dank Plug-in System leicht zu montieren

GARTENHÄUSER

GARTENHAUS S
Zweiflügeltür,
Anthrazit
Silber Metallic

GARTENHAUS M
Zweiflügeltür,
Anthrazit
Silber Metallic

GARTENHAUS L
Zweiflügeltür,
Anthrazit
Silber Metallic

L x B x H	1900 x 1180 x 2130 mm	1900 x 1900 x 2130 mm	2260 x 2260 x 2130 mm
Stauraum - Volumen	3,79 m³	5,89 m³	8,62 m³
So viele Bierkisten passen hinein	95	103	239

ZUBEHÖR

Regalsystem
In zwei Tiefen erhältlich:
- 40 cm
- 60 cm

Bodenrahmen
inkl. Türschwelle
- stabil
- barrierefrei

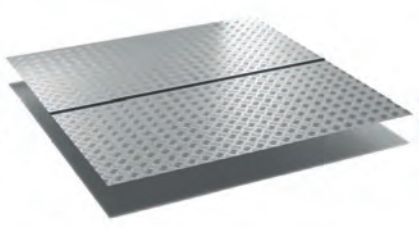

Fußboden
aus Aluminium
(für eine optimale Verlegung ist der Bodenrahmen Voraussetzung)

Design und Qualität für den Garten - Gartenhäuser aus hochwertigem Stahl

- Flachdach mit integrierter Regenrinne
- Einfacher Aufbau dank Plug-in System
- Stabile, doppelwandige Tür mit Gasdruckdämpfer
- Integriertes Zylinderschloss

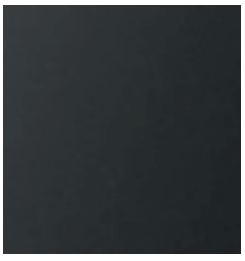

Anthrazit

Silber Metallic

Das GUARDI-Gartenhaus wurde im modernsten Klimakanal Europas auf Herz & Nieren geprüft. Es hielt jeder Wind- & Wetterlage stand.

Eckdaten des Härtetests:
130 km/h orkanartige Windböen
-40°C bis +50°C
Regen, Eisregen, Schneesturm
Ergebnis: Absolut unbesiegbar!

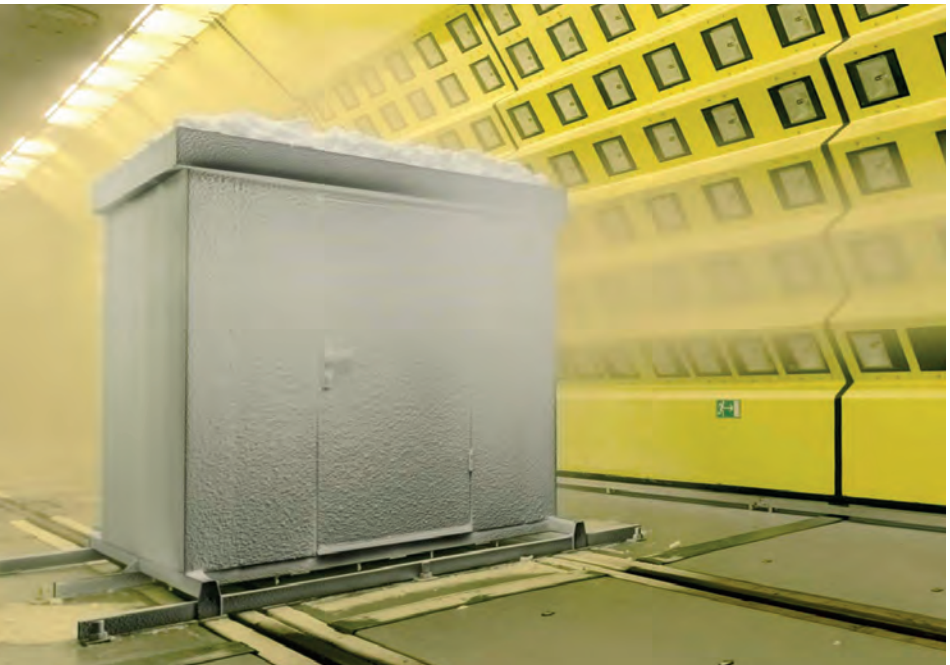

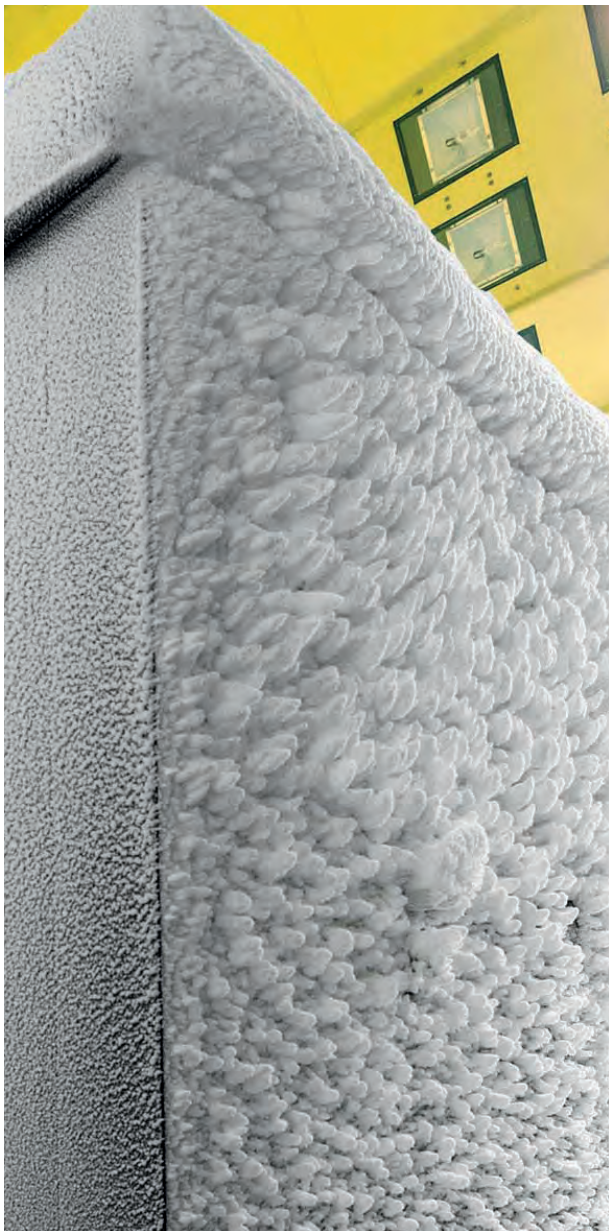

AUFLAGENBOXEN

	AUFLAGENBOX S Anthrazit Silber Metallic	AUFLAGENBOX M Anthrazit Silber Metallic	AUFLAGENBOX L Anthrazit Silber Metallic
L x B x H außen	1350 x 650 x 690 mm	1650 x 850 x 690 mm	1850 x 850 x 690 mm
L x B x H innen	1218 x 522 x 632 mm	1518 x 722 x 632 mm	1718 x 722 x 632 mm
Stauraum - Volumen	401 Liter	692 Liter	783 Liter
Gasdruckdämpfer	1	2	2
Verstellbare Füße	✓	✓	✓

Design und Qualität für Garten, Balkon & Terrassen - Auflagenboxen aus hochwertigem Stahl

- Modernes Design
- Einfacher Aufbau dank Stecksystem
- Verstellbare Füße
- Deckel mit Gasdruckdämpfer für sanftes Schließen und Öffnen
- Schloss für optimale Sicherheit

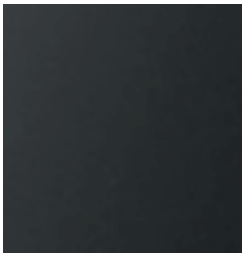

Anthrazit

Silber Metallic

MÜLLTONNENBOX

COMING SOON....

erhältlich ab Sommer 2022

MÜLLTONNENBOX
Anthrazit
Silber Metallic
Corten Stahl

L x B x H Produkt aufgebaut	808 x 736 x 1177-1227 mm min. Höhe - max. Höhe
Gewicht ohne Verpackung	27,76kg
Gewicht inkl. Verpackung	ca. 30kg
L x B x H Produkt inkl. Verpackung	1140 x 746 x 210 mm

Design und Qualität für den Außenbereich - Mülltonnenbox aus hochwertigem Stahl

- Mit 1 Schlüssel schließt Klappe und Tür
- Die Klappe öffnet gleichzeitig die Mülltonne
- Passend für 120 Liter oder 240 Liter Mülltonne
- Bodenfüße für Niveauausgleich
- Schneller und einfacher Aufbau
- Mülltonnenbox kann in den Boden verankert werden

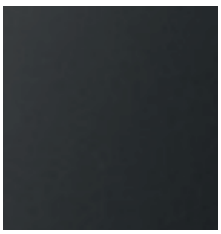

Anthrazit

Silber Metallic

Corten Stahl

VERPACKUNG

- schlaue Verpackung für sicheren Versand
- super stapelbar
- hält auch übermütigen Mitarbeitern stand

- Exzellenter Wetterschutz durch verzinktes, mehrfach beschichtetes Stahlblech
- Hervorragende Stabilität durch selbsttragende Konstruktion
- Lange Haltbarkeit

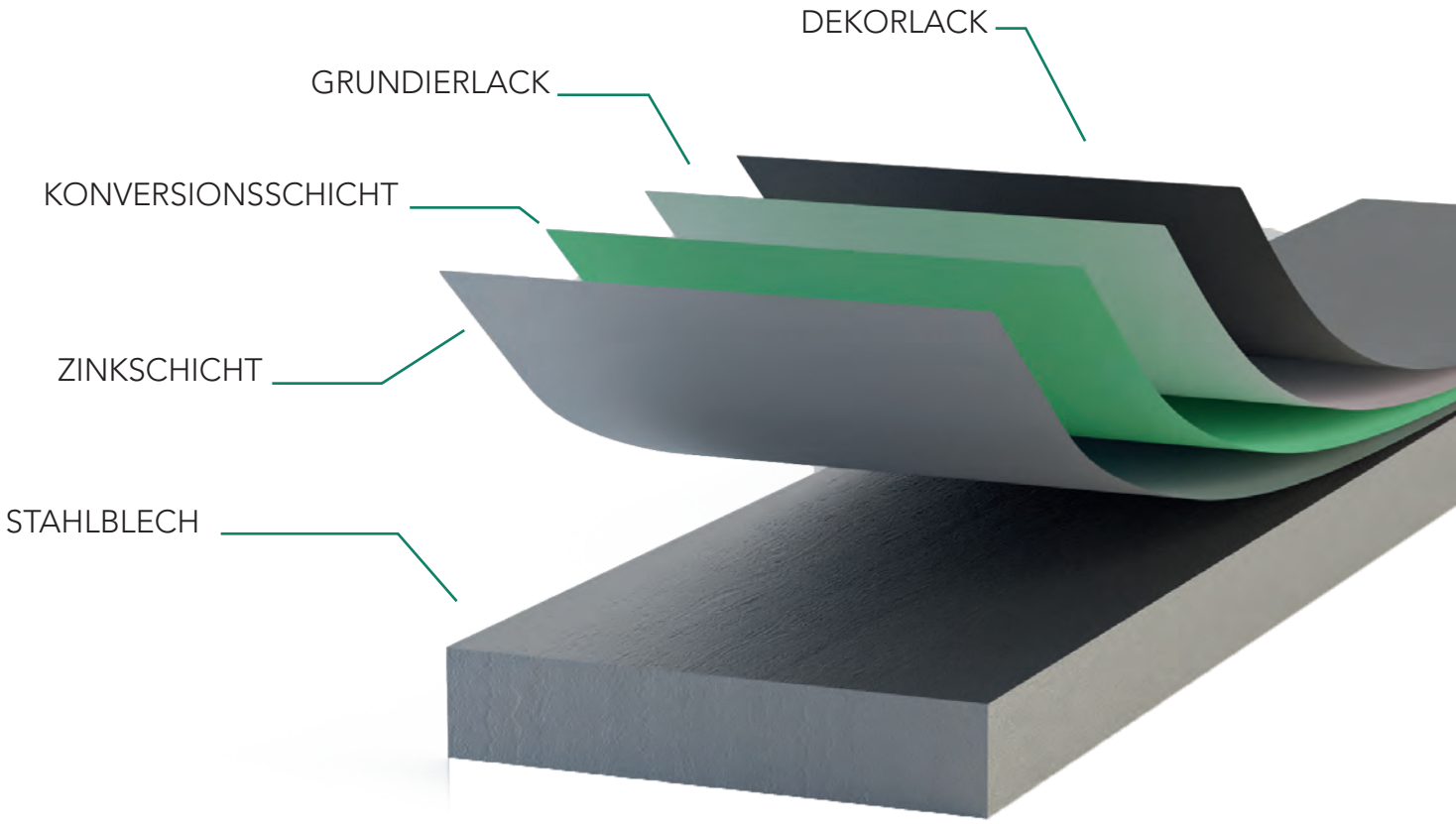

GUARDI GmbH
Singerstraße 16/4
1010 Wien

Telefon: +43 5 05 890 951
E-Mail: office@guardi.at
www.guardi.at

GUARDI
ZÄUNE - TORE - BALKONE

Vers 03/2022